



WARSZAWSKA AKADEMIA
MEDYCZNO-TECHNICZNA
NAUK STOSOWANYCH

INFORMATOR DLA KANDYDATÓW NA STUDIA I i II STOPNIA

**UWAGA! Każde podkreślone hasło
w treści jest linkiem!**

WŁADZE UCZELNI



REKTOR

dr n. chem. Sebastian Grzyb

e-mail: sebastian.grzyb@wamt.edu.pl



KANCLERZ I ZAŁOŻYCIEL

dr hab. Marcin J. Geryk, prof. UJ

e-mail: biuro@wamt.edu.pl



PROREKTOR

**DS. JAKOŚCI KSZTAŁCENIA I DYDAKTYKI,
P.O. KOORDYNATORA KIERUNKU
STUDIÓW DIETETYKA I i II STOPNIA**

dr n. rol. Mateusz Gemba

e-mail: mateusz.gemba@wamt.edu.pl

WŁADZE UCZELNI



**PROREKTOR
DS. RELACJI Z OTOCZENIEM
SPOŁECZNO-GOSPODARCZYM**
dr n. med. Agata Wolska
e-mail: agata.wolska@wamt.edu.pl



PEŁNOMOCNIK REKTORA DS. NAUKI
dr hab. n. med. Angelika Muchowicz
e-mail: angelika.muchowicz@wamt.edu.pl

KADRA ZARZĄDZAJĄCA



DYREKTOR UCZELNI

mgr Iwona Wachol

e-mail: iwona.wachol@wamt.edu.pl



KIEROWNIK DS. KSZTAŁCENIA I ROZWOJU

PEŁNOMOCNIK REKTORA DS. OSÓB

NIEPEŁNOSPRAWNYCH

mgr Małgorzata Okulanis

e-mail: malgorzata.okulanis@wamt.edu.pl

KOORDYNATORZY/ KIEROWNICY KIERUNKÓW STUDIÓW



**KIEROWNIK INSTYTUTU ZDROWIA
DS. PIEŁĘGNIARSTWA**
dr n. o zdr. Grażyna Dykowska,
prof. WSiZ
e-mail: grazyna.dykowska@wamt.edu.pl



**KOORDYNATOR KIERUNKU STUDIÓW
KOSMETOLOGIA I i II STOPNIA**
mgr Patrycja Marciniak
e-mail: patrycja.marciniak@wamt.edu.pl



**KOORDYNATOR KIERUNKÓW STUDIÓW
CHEMIA KOSMETYCZNA,
TECHNOLOGIA KOSMETYKU**
mgr inż. Agnieszka Stateczna-Mędrak
e-mail: agnieszka.stateczna-medrek@wamt.edu.pl



KOORDYNATORZY ZAJĘĆ PRAKTYCZNYCH, PRAKTYK ZAWODOWYCH ORAZ PRAKTYCZNEJ NAUKI ZAWODU



KOORDYNATOR ZAJĘĆ
PRAKTYCZNYCH I PRAKTYK
ZAWODOWYCH REALIZOWANYCH W
PLACÓWKACH ZEWNĘTRZNYCH NA
KIERUNKU PIELĘGNIARSTWO

mgr piel. Artur Florczak

e-mail: artur.florczak@wamt.edu.pl

Konsultacje:

(Kampus nr 2, Biuro Kierownika Instytutu Zdrowia
ds. Pielęgniarstwa)



KOORDYNATOR PRAKTYCZNEJ
NAUKI ZAWODU NA KIERUNKU
PIELĘGNIARSTWO

mgr piel. Wioleta Słomka

e-mail: wioleta.slomka@wamt.edu.pl

Konsultacje:

(Kampus nr 2, Biuro Kierownika Instytutu Zdrowia
ds. Pielęgniarstwa)

OFERTA EDUKACYJNA STUDIA LICENCJACKIE



KOSMETOLOGIA



DIETETYKA

ścieżka kształcenia: Dietetyka kliniczna

ścieżka kształcenia: Dietetyka stosowana

ścieżka kształcenia: Dietetyka sportowa **NOWOŚĆ!**



PIELĘGNIARSTWO



ZDROWIE PUBLICZNE

OFERTA EDUKACYJNA STUDIA INŻYNIERSKIE



CHEMIA KOSMETYCZNA



CHEMIA OGÓLNA



CHEMIA ŻYWNOŚCI



INŻYNIERIA OCHRONY ZDROWIA I PROMOCJA

ścieżka kształcenia: Bezpieczeństwo produktu kosmetycznego
ścieżka kształcenia: Bezpieczeństwo żywności

OFERTA EDUKACYJNA STUDIA MAGISTERSKIE



CHEMIA



DIETETYKA

ścieżka kształcenia: Bezpieczeństwo żywności i żywienia

ścieżka kształcenia: Dietoprofilaktyka i dietoterapia

ścieżka kształcenia: Psychodietetyka

nowość!



KOSMETOLOGIA

ścieżka kształcenia: Kosmetologia bioestetyczna

ścieżka kształcenia: Kosmetologia kliniczna



TECHNOLOGIA KOSMETYKU

OFERTA EDUKACYJNA KSZTAŁCENIE SPECJALISTYCZNE



PROGRAMOWANIE TRENINGOWE I STRATEGIE ŻYWIENIOWE W SPORCIE

NOWOŚĆ!

PARTNERZY:



REKRUTACJA W KILKU KROKACH

Krok nr 1: REJESTRACJA ON-LINE

Krok nr 2: DOKONANIE OPŁAT ZWIĄZANYCH Z REKRUTACJĄ

Krok nr 3: UZYSKANIE ZAŚWIADCZENIA LEKARSKIEGO

Krok nr 4: DOSTARCZENIE DOKUMENTÓW DO ZESPOŁU ds. REKRUTACJI

Krok nr 1: Zarejestruj się w systemie E-DZIEKANAT

- Podczas wypełniania formularza należy bezwzględnie wypełnić pola oznaczone gwiazdką „* ”
- Przed rozpoczęciem rejestracji przygotuj zdjęcie w formacie legitymacyjnym w wersji elektronicznej (w wymiarze 236x295 pixeli, rozdzielczość 300 dpi, jasne tło, dobrze widoczna twarz w ujęciu en face (przodem), twarz nieostonięta włosami, bez ciemnych okularów, nakrycia głowy itp.)
- Podczas rejestracji kandydat ustala indywidualne dane do logowania w systemie e-dziekanat, którymi będzie się posługiwał przez cały okres kształcenia:
 - login: adres e-mail
 - hasło: nadane przez kandydata.
- Po zakończonej rejestracji należy pobrać, wydrukować i podpisać formularz rekrutacyjny i umowę. Linki do powyższych dokumentów znajdują się na koncie w e-dziekanacie w zakładce „Wydruki rekrutacyjne”

W przypadku dodatkowych pytań zespół ds. rekrutacji służy pomocą oraz udostępniamy [instrukcję wypełniania formularza rekrutacyjnego](#)

rekrutacja@wamt.edu.pl

22 562 35 12

22 562 35 14

REKRUTACJA W KILKU KROKACH

Krok nr 2: Wnieś opłaty

- Opłata rekrutacyjna:
85 zł dla obywateli krajów UE
150 zł dla obywateli krajów z poza UE
- Opłata wpisowa
450 zł dla kandydatów kierunku Pielęgniarstwo
350 zł dla kandydatów pozostałych kierunków studiów I i II stopnia
550 zł dla kandydatów kształcenia specjalistycznego
550 zł dla kandydatów studiów podyplomowych na kierunku Programowanie treningowe i strategię żywieniowe w sporcie.
250 zł dla kandydatów studiów podyplomowych na kierunkach:
Chemia i receptura kosmetyków, Cosmetic design, Diagnostyka w kosmetologii, Food design, Gastronomia i dietetyka, Higiena żywności i żywienia, Jakość i bezpieczeństwo produktów kosmetycznych, Kosmetologia bioestetyczna, Kosmetologia holistyczna, Kosmetologia kliniczna, Kosmetologia od podstaw, Onkokosmetologia, Perfumiarstwo, Podologia, Technologia i mikrobiologia żywności, Technologia produkcji kosmetyków, Trychologia kosmetyczna, Zarządzanie jakością i bezpieczeństwo żywności, Zielona chemia.

Opłaty są bezzwrotne za wyjątkiem nieuruchomienia kierunku studiów. Z powyższych opłat zwolnieni są Absolwenci naszej Uczelni (wyjątek stanowi opłata wpisowa na kierunek Pielęgniarstwo).

Opłat należy dokonać przelewem na rachunek bankowy Uczelni lub kartą, w biurze, podczas składania dokumentów:

ALIOR BANK PL 05 2490 0005 0000 4530 6050 7331

tytułem: imię i nazwisko/ kierunek
SWIFT/BIC: ALBPPLPW

REKRUTACJA W KILKU KROKACH

Krok nr 3: Uzyskaj zaświadczenie lekarskie

Kolejnym dokumentem wymaganym w procesie rekrutacji na studia I lub II stopnia oraz kształcenie specjalistyczne jest zaświadczenie lekarskie od lekarza medycyny pracy o braku przeciwwskazań do podjęcia studiów.

W celu uzyskania zaświadczenia należy udać się do lekarza medycyny pracy wraz ze skierowaniem.

Druki skierowań wraz z wzorem zaświadczenia dostępne są w poniższych linkach dla każdego kierunku:

[Chemia II st.](#)

[Chemia ogólna](#)

[Chemia kosmetyczna](#)

[Chemia żywności](#)

[Dietetyka](#)

[Inżynieria ochrony zdrowia i promocja](#)

[Kosmetologia](#)

[Pielęgniarstwo](#)

[Technologia Kosmetyku](#)

[Zdrowie publiczne](#)

Programowanie treningowe i strategie żywieniowe [w sporcie](#)

[Placówki medyczne współpracujące z Uczelnią, gdzie szybko i sprawnie można umówić wizytę u lekarza.](#)

[WAŻNE: Uczelnia nie ponosi kosztów wykonania badań.](#)

REKRUTACJA W KILKU KROKACH

Krok nr 4: Dostarcz dokumenty do Zespołu ds. Rekrutacji

Kolejnym etapem ubiegania się o przyjęcie na studia w Warszawskiej Akademii Medyczno- Technicznej Nauk Stosowanych jest dostarczenie kompletu wymaganych dokumentów do Biura O.1.

Biuro znajduje się w Kampusie nr 1 (pok. O.1, parter)
przy ul. Bitwy Warszawskiej 1920 r. nr 18.
02-366 Warszawa

Godziny pracy:

poniedziałek: dzień wewnętrzny- nieczynne dla interesantów (bez obsługi telefonicznej)

wtorek: 08:00 – 16:00

środa: 08:00 – 16:00

czwartek: 08:00 – 16:00

piątek: 08:00 – 16:00

sobota: 08:00 – 16:00

niedziela: nieczynne

Kandydat może dostarczać dokumenty stopniowo, jednak warunkiem udziału w procesie rekrutacyjnym jest dostarczenie kompletu dokumentów.

SPOSÓB DOSTARCZENIA:

- osobiście
- za pośrednictwem osoby trzeciej
- listownie pocztą lub kurierem
- skrzynka podawcza w holu głównym Kampusu nr 1 (poza godzinami pracy biura)

JAKO STUDENT WAMT MOŻESZ

SKORZYSTAĆ Z WYMIANY MIĘDZYNARODOWEJ ✨👉

UBIEGAĆ SIĘ O STYPENDIUM ✨👉

UCZESTNICZYĆ W KOŁACH NAUKOWYCH ✨👉

WSTĄPIĆ DO KLUBU PRAKTYCZNEGO PRZYGOTOWANIA ZAWODOWEGO ✨👉

KORZYSTAĆ Z ZASOBÓW BIBLIOTEKI ✨👉

WSTĄPIĆ DO SAMORZĄDU STUDENTÓW ✨👉

DOJAZD DO UCZELNI

KAMPUS 1, ul. Bitwy Warszawskiej 1920 r. nr 18, 02-366 Warszawa

DOJAZD Z:

Przystanku autobusowego Szczęśliwicka (ok. 150 m od Kampusu 1. WAMT):
136, 154, 167, 172, 186, 191, 208, 404

Przystanku autobusowego Rondo Zesłańców Syberyjskich (ok. 350 m od Kampusu 1. WAMT):
127, 136, 154, 158, 172, 178, 186, 187, 191, 208, 404, 717

Przystanku autobusowego Dworzec Zachodni (ok. 500 m od Kampusu 1. WAMT):
127, 154, 158, 172, 184, 517, 523, 717

WKD/SKM/PKP Dworzec Zachodni (ok. 600 m od Kampusu 1. WAMT)

**UWAGA! Zmiany w organizacji ruchu w związku z budową linii tramwajowej
wzdłuż ulicy Bitwy Warszawskiej 1920 r.
Informujemy, że w związku z przebudową przed budynkiem nie ma
parkingu.**



Najnowsze info nt dojazdu
i dojścia do
ul.Bitwy Warszawskiej 1920 r. nr 18



DOJAZD DO UCZELNI

KAMPUS 2, Al. Jerozolimskie 195A, 02-222 Warszawa

DOJAZD Z:

Przystanku autobusowego Popularna (ok. 100 m od Kampusu 2. WAMT):
127, 178, 187, 191, 517, 717

*Przed budynkiem nie ma parkingu.
Najbliższe miejsca parkingowe dostępne na terenie hipermarketów
E.Leclerc, Makro i Castoramy*

ZOBACZ NASZE KAMPUSY



ZAPRASZAMY NA WIRTUALNY SPACER



ZNAJDŹ NAS W MEDIACH SPOŁECZNOŚCIOWYCH

Linktree*



ODWIEDŹ NASZE PRACOWNIE I LABORATORIA



ODWIEDŹ NASZE PRACOWNIE I LABORATORIA

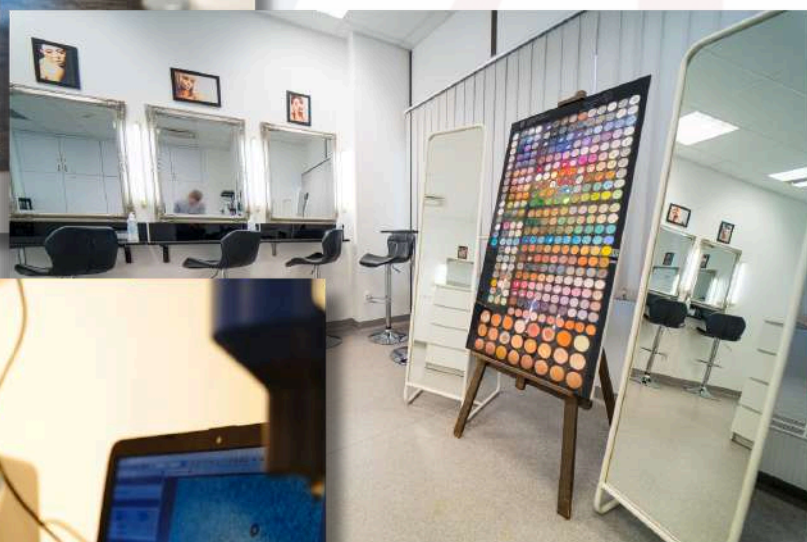

ODWIEDŹ NASZE PRACOWNIE I LABORATORIA

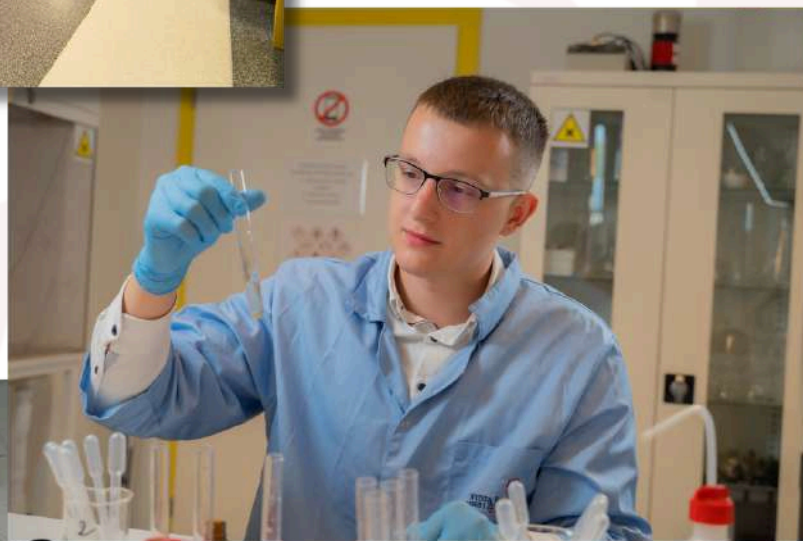

NASZE ATUTY

Studia na Warszawskiej Akademii Medyczno-Technicznej Nauk Stosowanych mają wiele atutów, które mogą przyciągnąć przyszłych studentów.

Oto niektóre z nich:

- **Interdyscyplinarność:** Uczelnia łączy nowoczesne podejście inżynierskie z aspektami zdrowotnymi, co pozwala na zdobycie wiedzy z różnych dziedzin.
- **Nowoczesne zaplecze dydaktyczne:** wyposażenie w nowoczesne laboratoria i pracownie dydaktyczne sprzyja praktycznemu nauczaniu.
- **Dobre perspektywy zawodowe:** absolwenci znajdują zatrudnienie w różnych sektorach, zwłaszcza w branży zdrowia, technologii medycznej oraz inżynierii.
- **Wykładowcy z doświadczeniem:** zajęcia prowadzone przez ekspertów oraz praktyków w swoich dziedzinach, którzy dzielą się swoją wiedzą.
- **Programy praktyk i staży:** możliwość zdobycia praktycznego doświadczenia w renomowanych placówkach.
- **Możliwości rozwoju osobistego:** na uczelni organizowane są różnorodne warsztaty, szkolenia oraz wydarzenia, które wspierają rozwój umiejętności miękkich.
- **Indywidualne podejście do studenta:** mniejsze grupy zajęciowe pozwalają na lepszy kontakt z wykładowcami i bardziej spersonalizowane podejście do nauki.
- **Aktywność studencka:** możliwości angażowania się w życie uczelni poprzez różne koła naukowe, organizacje studenckie i projekty badawcze.
- **Dogodny dojazd:** bliskość Dworca Zachodniego zapewnia studentom łatwy dostęp do różnych form transportu publicznego, takich jak pociągi, autobusy oraz tramwaje. Taki układ komunikacyjny pozwala na szybkie i komfortowe dotarcie na uczelnię zarówno z innych dzielnic Warszawy, jak i pobliskich miejscowości.

PAKIET KORZYŚCI DLA STUDENTÓW, WYKŁADOWCÓW I SŁUCHACZY

W ramach współpracy z Międzynarodową Siecią Sportlife Blue City
przygotowaliśmy wyjątkową ofertę:

Pierwsze 4 miesiące członkostwa za jedyne 49 zł

Karnet BASIC – nielimitowany dostęp do siłowni i zajęć grupowych

Oferta obowiązuje zarówno dla studentów, jak i wykładowców WSiZ!

To świetna okazja, by zadbać o kondycję, zdrowie i dobre samopoczucie – w
rytmie akademickiego życia!



**49ZŁ MIESIĘCZNIE
PRZEZ PIERWSZE
4 MIESIĄCE**

Pokaż legitymację studencką lub pracowniczą i korzystaj z przywilejów



PAKIET KORZYŚCI DLA STUDENTÓW, WYKŁADOWCÓW I SŁUCHACZY

AkademiaHiptrofii

Sprawdź szczegóły oferty:



Sprawdź szczegóły oferty:



DIAMOND
DENTAL

Sprawdź szczegóły oferty:



KLINIKA
FIZJOTERAPII I PODOLOGII

Sprawdź szczegóły oferty:



Sprawdź szczegóły oferty:



Sprawdź szczegóły oferty Global Sport Academy:



PODOŁAND®

Sprawdź szczegóły oferty:



 Microsoft 365

Sprawdź szczegóły oferty:



SYNERGY®

Sprawdź szczegóły oferty:



PAKIET KORZYŚCI DLA STUDENTÓW, WYKŁADOWCÓW I SŁUCHACZY

Hotel Ibis Warszawa Reduta ***

Weekend (od piątku do niedzieli włącznie)

Pokój jednoosobowy ze śniadaniem 280 pln brutto/dobę

Pokój dwuosobowy ze śniadaniem 320 pln brutto /dobę

Tydzień

Pokój jednoosobowy ze śniadaniem 370 pln brutto /dobę

Pokój dwuosobowy ze śniadaniem 400 pln brutto/dobę

Hotel Ibis Budget Warszawa Reduta *

Weekend (od piątku do niedzieli włącznie)

Pokój jednoosobowy ze śniadaniem 240 pln brutto/dobę

Pokój dwuosobowy ze śniadaniem 270 pln brutto/dobę

Pokój trzyosobowy ze śniadaniem 340 pln brutto/dobę

Tydzień

Pokój jednoosobowy ze śniadaniem 280 pln brutto/dobę

Pokój dwuosobowy ze śniadaniem 300 pln brutto/dobę

Pokój trzyosobowy ze śniadaniem 370 pln brutto/dobę

Warunki rezerwacji:

Powyższa oferta obowiązuje do 30/09/2026

Rezerwacje będą przyjmowane tylko drogą e-mailową powołując się na hasło WAMT.

Rezerwacje w powyższych cenach będą przyjmowane do 7 dni przed planowanym przyjazdem i w zależności od dostępności pokoi. W przypadku składania rezerwacji w terminie krótszym, zostanie ona potwierdzona w cenach aktualnie obowiązujących w hotelu (ceny publikowane) i w zależności od dostępności pokoi.

Z wyłączeniem wszystkich terminów eventowych z oferty między innymi: 15/05, 27/06, 28/06, 14/07, 4/08, 5/08/2026